

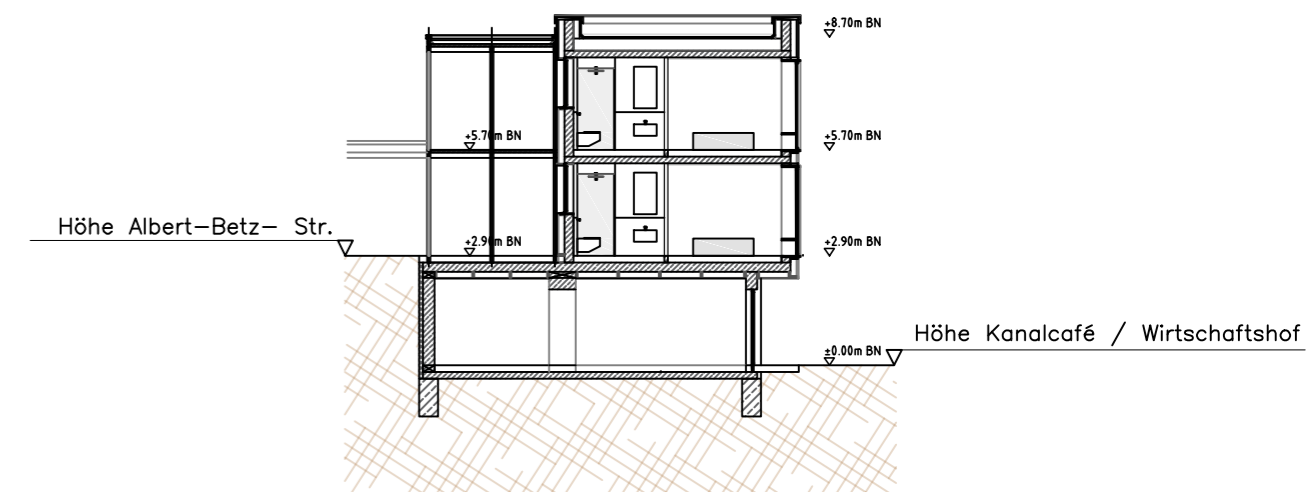

Ansicht Gästehaus Nordost  
Sicht von der Kanal bzw. Hafenseite



Ansicht Gästehaus Nord  
Sicht von der Kanal bzw. Caféseite



Schnitt AA Gästehaus  
Hanglage für Funktionstrennung genutzt

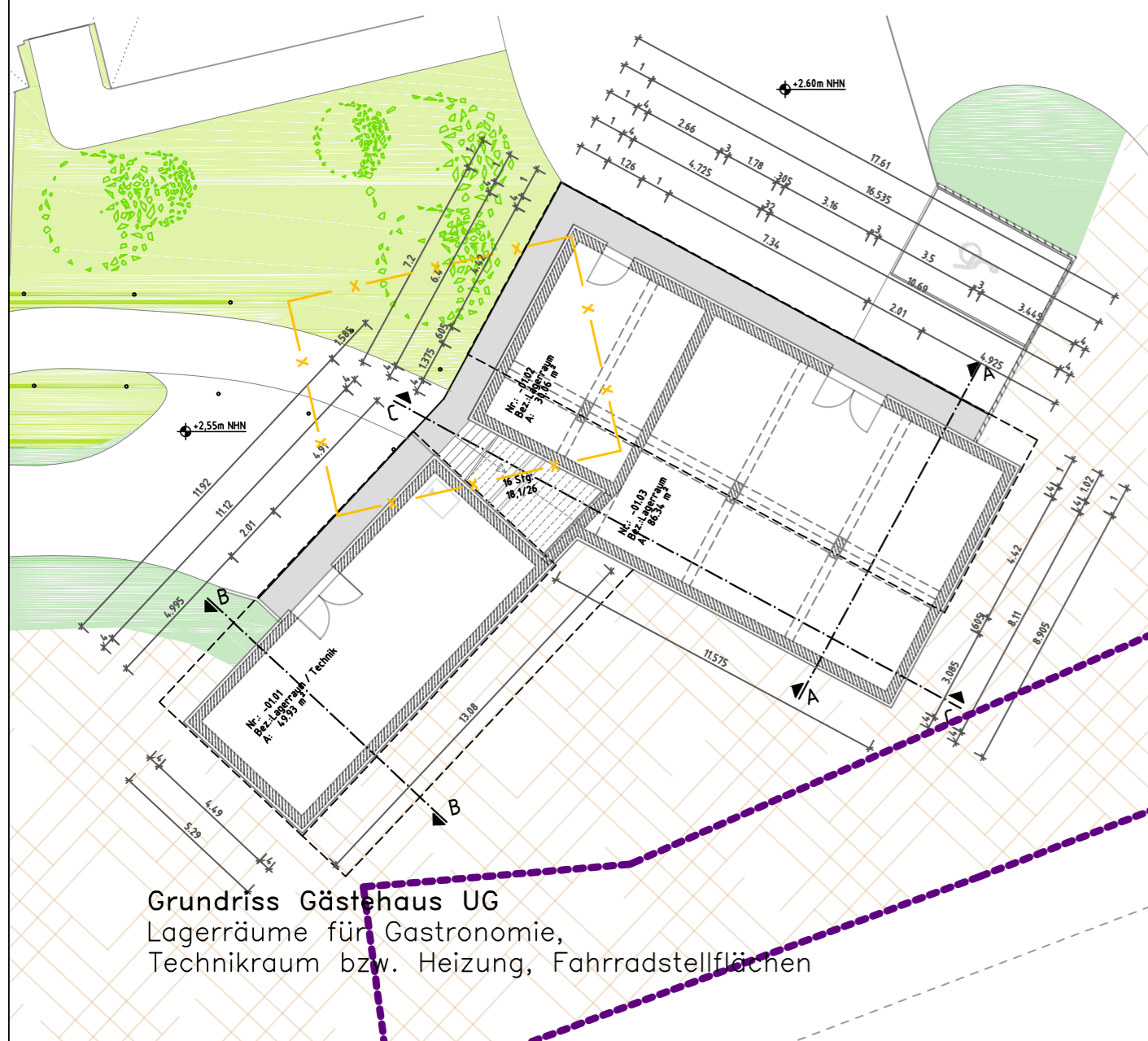

Grundriss Gästehaus UG  
Lagerräume für Gastronomie,  
Technikraum bzw. Heizung, Fahrradstellflächen



Grundriss Gästehaus EG  
7 Zimmer, barrierefrei über Parkplatz erreichbar  
2 Zimmertypologien, 20m<sup>2</sup> bzw. 30m<sup>2</sup>

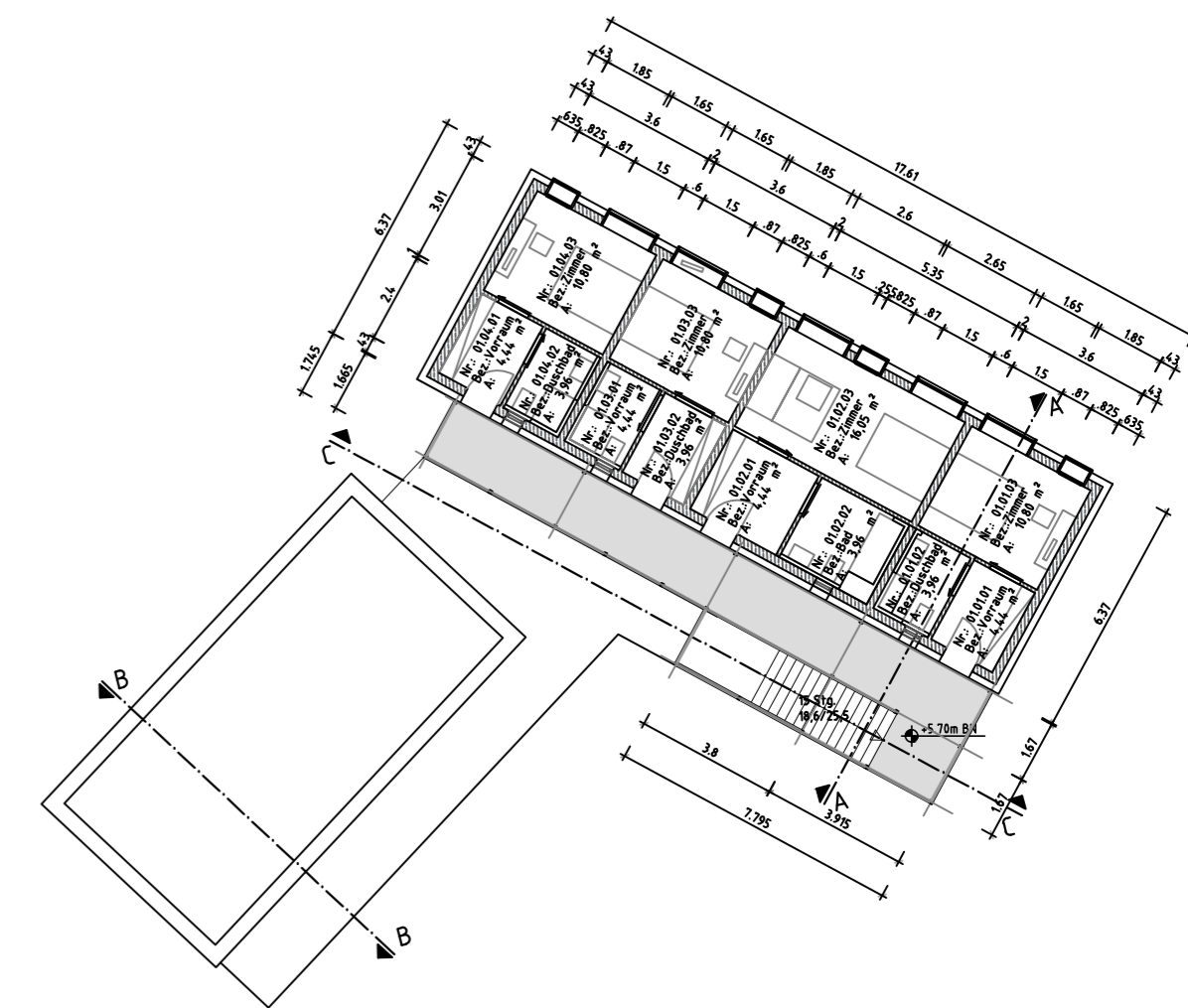

Grundriss Gästehaus 1.0G  
4 Zimmer, über Laubengang erreichbar,  
2 Zimmertypologien, 20m<sup>2</sup> bzw. 30m<sup>2</sup>

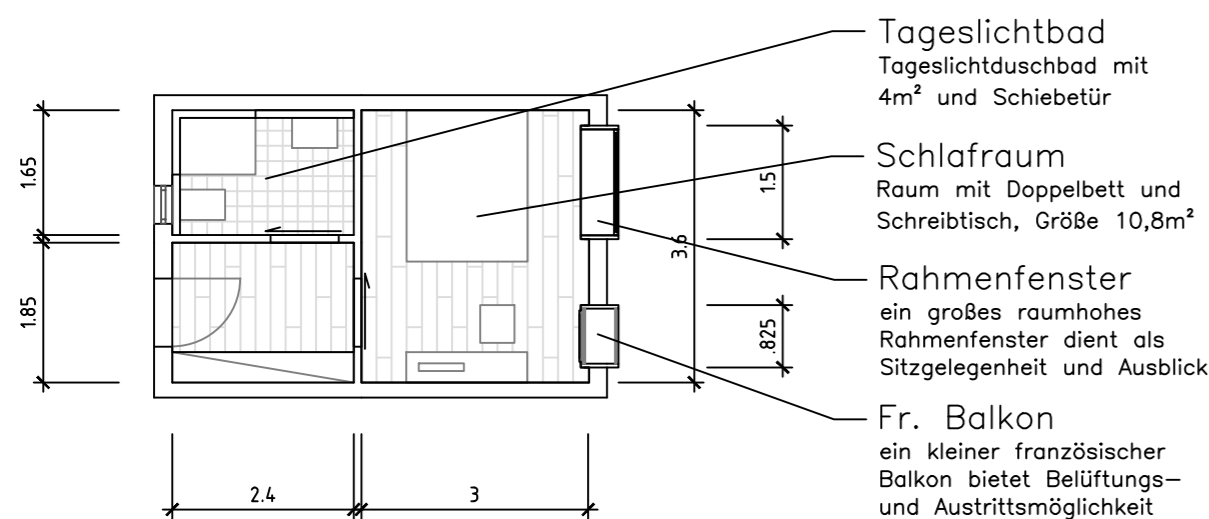

Grundriss 20m<sup>2</sup> Gästezimmer  
2 Zimmer, Bad Typus

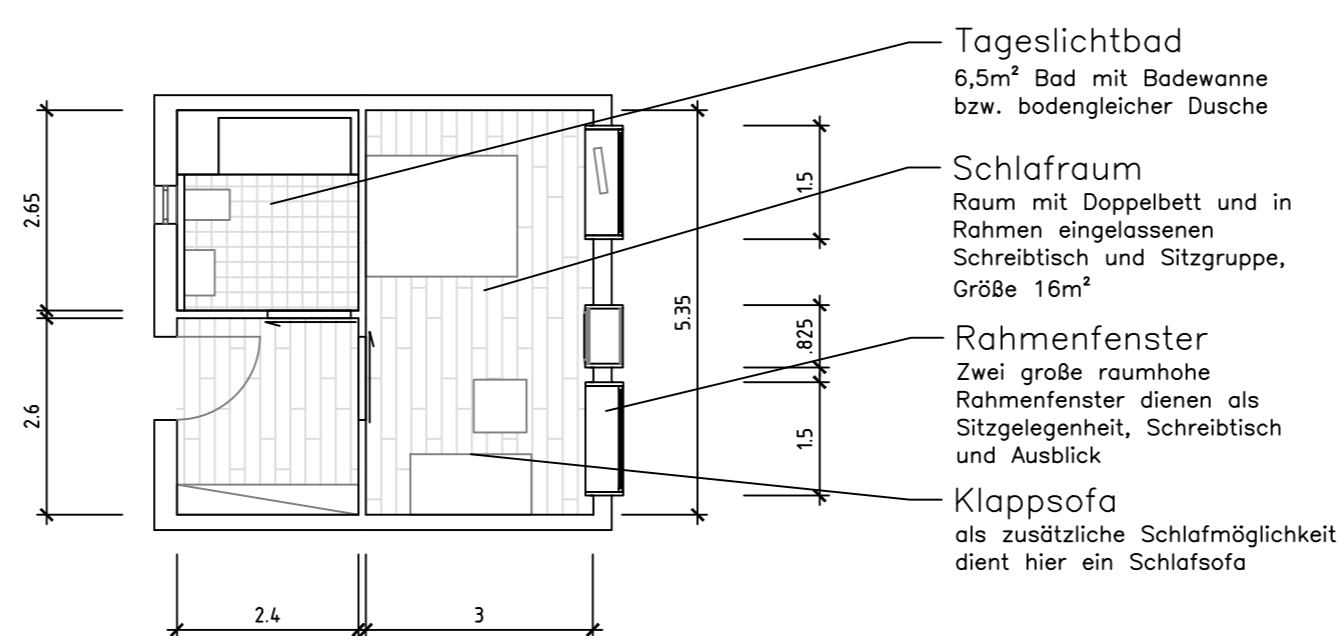

Grundriss 30m<sup>2</sup> Gästezimmer  
auch als barrierefreie Variante im EG möglich

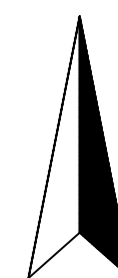
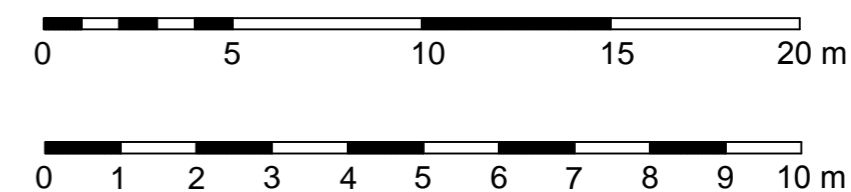

Diese Zeichnung darf nur zu ihrem beabsichtigten Zweck und im Zusammenhang mit allen projektbezogenen Zeichnungen verwendet werden. Weder das Verteilen an dritte Personen, noch der Gebrauch zu anderen Zwecken ist erlaubt. Diese Zeichnung ist gem. DIN 34 urheberrechtlich geschützt und bleibt Eigentum der BCS GmbH. Sie darf nicht ohne vorherige Zustimmung des Eigentümers kopiert oder elektronisch bearbeitet werden.

|                   |  |  |   |  |   |
|-------------------|--|--|---|--|---|
| Bauherr:          | Campingplatz Eichstedt Gbr.<br>Werner v. Siemens-Str. 2<br>24783 Osterröndfeld |  |   |  |   |
| Bauvorhaben:      | Stellplatz & Gästehaus Kanal-café<br>Am Kamp-Kanal 1<br>24783 Osterröndfeld    | Name   | Datum   | Maßstab  | Auftr.-Nr.                                |
|                   |  | Moder  | 07.03.15  | 1 : 200  | 6072-14                                   |
|                   |  | geprüft  |   | 1 : 100  | Plan-Nr. VEP.05                           |
| Planbeschreibung: | <b>VORHABENPLAN</b><br><b>GÄSTEHAUS</b>  | 24768 Rendsburg<br>25980 Keitum<br>21481 Lauenburg<br>23562 Lübeck | Paradeplatz 3<br>Bahnhofstraße 37<br>Elbkamp 8<br>Maria-Goeppert-Straße 1 | Fon +49 43 31 70 90 0<br>Fax +49 43 31 70 90 29<br>Web www.bcs.de<br>Mail rendsburg@bcs.de | <b>BCS</b><br>BUILDING COMPLETE SOLUTIONS |